COMUNE DI CAIAZZO

PROVINCIA DI CASERTA

Oggetto :Studio di fattibilità per l'affidamento in concessione della progettazione realizzazione e gestione di un parco giochi in Via Traversa Caduti sul Lavoro, ai sensi dell' art. 183 comma 1 del D.Lgs 50/2016 e s.m.i.

TAV. 3 | Planimetria di Progetto

Il Tecnico:
Ing. Carmelina Russo -UTC.S3

Committente:
Amministrazione Comunale

Data	scala	File
febbraio 2021	varie	c:/desktop/utc/lavori 2021

Planimetria d'intervento scala 1/100

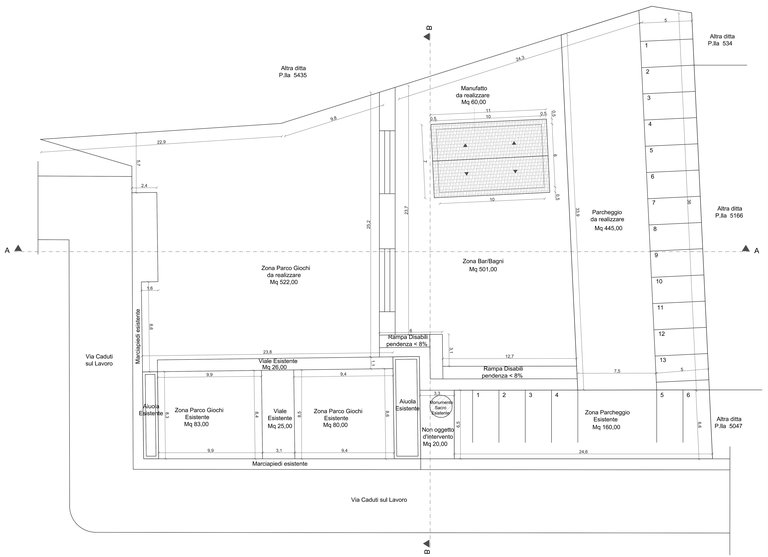

Sistemazione Esterna scala 1/100

Riferimento	Descrizione
1	**Bilico con seggiolini 4 posti**
2	Gioco dondolo a molle
3	Giostra con divanetto
4	Scivolo legno corsa ondulata
5	Giostra disabili a 7 divanetti DS
6	Altalena in legno per bambini diversamente abili DS
7	Struttura parco giochi per bambini disabili DS
8	Percorso per un sentiero per bambini disabili DS
9	Doppia Arampicata in legno
10	Palestra magnuale multifunzione
11	Fortino mulinoo

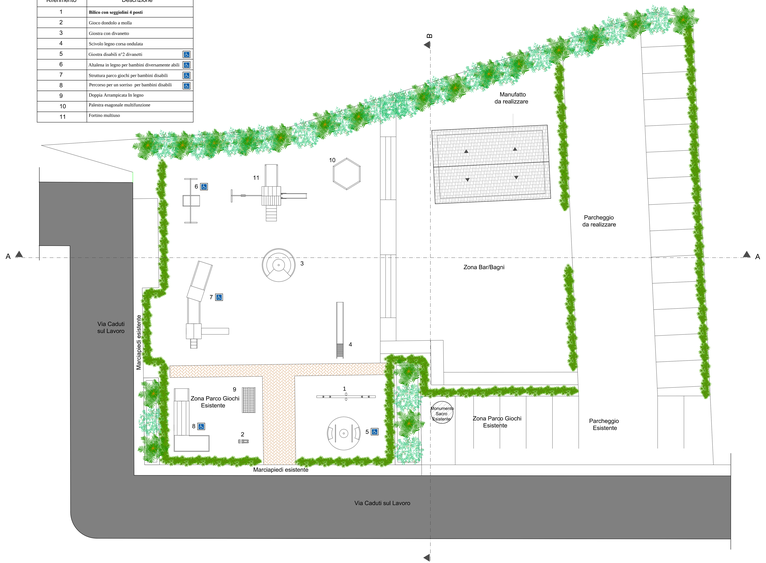

Sezione A - A scala 1/100

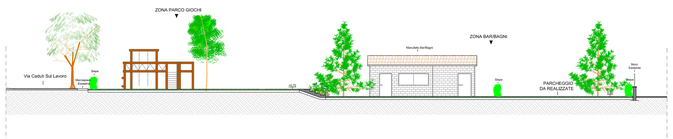
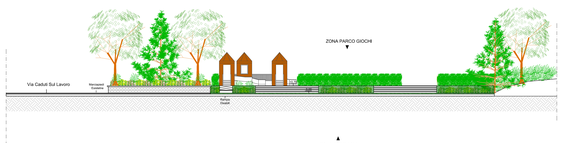
Sezione B - B scala 1/100